บริษัท สวานีย์ โวยาจ เวิลด์ ทราเวล จำกัด
SWANEYS VOYAGE WORLD TRAVEL CO., LTD.

License No.11/13332

77/232 หมู่บ้าน เค.ซี.คลัสเตอร์ นิมิตใหม่ หมู่ที่ 19 ตำบลลำลูกกา อำเภอลำลูกกา จ.ปทุมธานี 12150

098-563-6523 • 083-152-6549

Swaneys Voyage World Travel

www.swaneysworldtravel.com

info.swaneystravel@gmail.com

@swaneystravel

6 วัน 5 คืน

SANYA

ไหหลำ ซานย่า หุบเขากุหลาบ

1 แถม 1

29 ธ.ค. - 3 ม.ค. 2570

condor

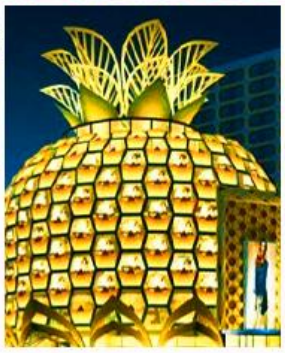

เริ่มต้น

42,800.-

Full Program พักบนเกาะดอกไม้ทะเล
หุบเขากุหลาบ ห้างสับปะรด
สักการะองค์เจ้าแม่กวนอิม 108
ชมเมืองตากอากาศของจีน

• อาหารครบทุกมื้อ • เที่ยวครบทุกไฮไลท์ • โรงแรม 4-5 ดาว

ซานย่า-หุบเขากุหลาบ 6วัน 5คืน

ซื้อ 1 แถม 1

วัน	รายการ	อาหาร			โรงแรม
		B	L	D	
วันที่หนึ่ง	กรุงเทพฯ-ซานย่า			✓	Vienna Sanya Hotel 4*
วันที่สอง	วัดหนานชาน-สักการะองค์เจ้าแม่กวนอิม(รวมรถแบตเตอรี่+ขึ้นลิฟต์)-เกาะดอกไม้ทะเล"ไห่ฮัวเต่า"* เกาะถมทะเลสุดยิ่งใหญ่-ชมแสงสียามค่ำคืนเกาะดอกไม้	✓	✓	✓	HILTON 5 Star *พักเกาะดอกไม้*
วันที่สาม	หมู่บ้านวัฒนธรรมเผ่าหลี(รวมรถแบต)-ชมการแสดงท้องถิ่น -Atlantic Sanya ชมตู้ปลาใหญ่ด้านนอก+ดูโชว์ C-XIU เธียเตอร์ - POPMART	✓	✓	✓	Vienna Sanya Hotel 4*
วันที่สี่	อ่าวย่าหลง-อนุสาวรีย์กวางเหลียวหลัง(รวมรถแบต)-ร้านอาหารทะเลอบแห้ง	✓	✓	✓	Vienna Sanya Hotel 4*
วันที่ห้า	หาดต้าตงไห่-ร้านยาแผนจีน-Shopping ห้างสรรพสินค้า	✓	✓	✓	Vienna Sanya Hotel 4*
วันที่หก	หุบเขากุหลาบ(รวมรถแบต)-ห้างสับปะรด-Sanya Duty Free ซานย่า-กรุงเทพฯ	✓	✓		

โรงแรมเทียบเท่าระดับ 4-5 ดาว

condor

สายการบิน Condor (DE) *Full Service*

Flight	Details	Departure	Arrival	Baggage
DE2366	BKK-SYX	14.35	17.40	20 KG
DE2367	SYX-BKK	19.25	20.35	20 KG

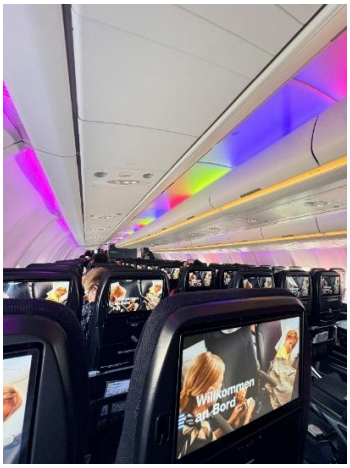

วันแรก	กรุงเทพฯ – ซานย่า
11.35 น.	คณะพร้อมกันที่สนามบินสุวรรณภูมิ อาคารผู้โดยสาร ชั้น 4 **สายการบินคอนดอร์ DE** โดยมีเจ้าหน้าที่ของบริษัทฯ คอยต้อนรับและอำนวยความสะดวกด้านเอกสารและสัมภาระให้แก่ท่าน
14.35 น.	เหินฟ้าสู่เมืองซานย่า เที่ยวบินที่ **DE2366**
17.40 น.	ท่าอากาศยานนานาชาติซานย่า **ซานย่า** เป็นเมืองใหญ่ทางใต้สุดของเกาะไหหลำ หรือไหหนาน เป็นเมืองท่องเที่ยวตากอากาศยอดนิยม เป็นเมืองชายทะเลที่ได้รับการให้สมญาต่าง ๆ เช่น ไข่มุกแห่งทะเลจีนใต้ ฮาวายของจีน
เย็น	**บริการอาหารค่ำ ณ ภัตตาคาร** จากนั้นนำท่านเข้าสู่ที่พัก **Vienna Sanya Hotel 4*หรือเทียบเท่าระดับ 4 ดาว**

วันที่สอง	ไหว้เจ้าแม่กวนอิม 108 (รวมรถแบตถึงฐานเจ้าแม่+ขึ้นลิฟต์) – เกาะดอกไม้ทะเล - ชมยิงเลเซอร์โบสถ์กลางคืน

เช้า **บริการอาหารเช้า ณ ห้องอาหาร** จากนั้นนำท่านเดินทางสู่ **วัดหนานซาน(รวมรถแบตถึงฐานเจ้าแม่)** เขตท่องเที่ยวเชิงวัฒนธรรมซานย่า สถานที่ท่องเที่ยวระดับ 5A ของจีน นำท่านขึ้นลิฟต์สักการะแทบฝ่าพระบาท ***องค์เจ้าแม่กวนอิม3ด้าน** ที่ประดิษฐาน ณ เกาะกลางทะเล เจ้าแม่กวนอิมองค์นี้เป็นเจ้าแม่กวนอิมยืนที่สูงที่สุดในโลกมีความสูง 108 เมตร โดยมีความสูงมากกว่า เทพีเสรีภาพ ใบหน้าสามด้านสื่อถึง สติปัญญา ความเมตตาและสันติภาพ ชาวไหหลำเชื่อกันว่าหลังจากสร้างองค์เจ้าแม่กวนอิมแล้วเสร็จ ไหหลำก็ไม่เคยเกิดภัยพิบัติทางทะเลอย่างหนักอีกเลย ความ ศักดิ์สิทธิ์ของเจ้าแม่กวนอิมที่วัดนี้ ผู้คนต่างกล่าวกันว่า ใครได้มีโอกาสมาสักการะ ขอพรองค์เจ้าแม่ไม่ว่าจะเรื่องใด ก็จะสมหวัง ทุกประการ

กลางวัน **บริการอาหารเจสุดอร่อยกลางวัน ณ ภัตตาคารโรงแรม (อาหารเจ)** นำท่านเดินทางสู่ **เกาะดอกไม้ทะเลไห่ฮัวเต่า Ocean Flower Island** เป็นเกาะที่สร้างขึ้นกลางทะเล ห่างจากชายฝั่งมณฑลไหหลำหรือเกาะไหหลำประมาณ 600 เมตรเกาะเทียมไห่ฮวาเป็นโครงการเคหะขนาดใหญ่ของกลุ่มบริษัทเหิงต้า ยอดการลงทุน 160,000 ล้านหยวน มีนักออกแบบระดับโลกกว่า 600 คนร่วมการก่อสร้างบนเกาะแห่งนี้มีร้านอาหารมิชลินสตาร์ 13 ร้าน ร้านอาหารจีนแบรนด์ดั้งเดิม 6 ร้าน และร้านอาหารแบรนด์ใหม่กว่า 20 ร้านมาเปิดที่นี่ เกาะนี้ล้วนเป็นผลงานของนักออกแบบมือระดับโลกปัจจุบัน มณฑลไหหลำเป็นเมืองท่าการค้าเสรีและเขตปลดภาษี ที่น่าเที่ยวน่าซื้อของ

เย็น **บริการอาหารค่ำ ณ ภัตตาคาร** จากนั้นนำท่าน**ชมแสงสียามค่ำคืน**ที่สาดส่องบนแลนมาร์คจุดต่างๆ บนเกาะดอกไม้ จากนั้นนำท่านเข้าสู่ที่พัก **HILTON หรือเทียบเท่าระดับ 5 ดาว**

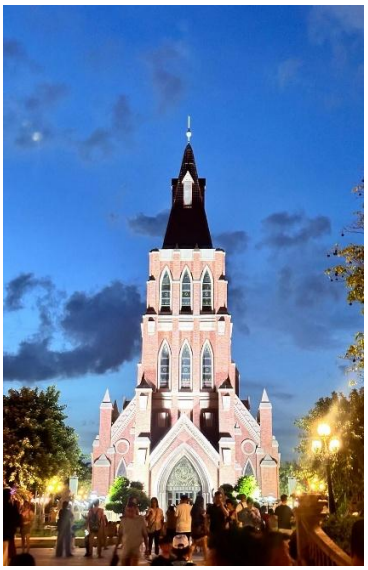

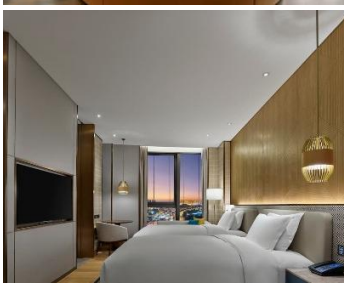

วันที่สาม **หมู่บ้านวัฒนธรรมเผ่าหลี - Atlantis Sanya+ดูโชว์เชียเตอร์ C-XIU – POPMART**

เช้า **บริการอาหารเช้า ณ ห้องอาหาร**ของโรงแรมท่าน นำท่านสู่ **หมู่บ้านวัฒนธรรมเผ่าหลี (รวมรถแบต)** เยี่ยมชมหมู่บ้านวัฒนธรรมเผ่าหลี ที่สะท้อนวิถีชีวิตและประเพณีดั้งเดิมของชนเผ่าพื้นเมืองไห่หนาน เพลิดเพลินไปกับบ้านเรือนแบบโบราณ งานหัตถกรรม และการแต่งกายพื้นเมือง ภายในมีบริการรถแบตเตอรี่เพื่อความสะดวกในการท่องเที่ยวรอบพื้นที่อันกว้างใหญ่ พร้อมนำท่าน **ชมการแสดงท้องถิ่น** ตื่นตาตื่นใจกับการแสดงศิลปะพื้นบ้านสุดอลังการ ถ่ายทอดผ่านบทเพลง การเต้นรำ และพิธีกรรมโบราณ สะท้อนวัฒนธรรมของชนเผ่าและความเป็นเอกลักษณ์ของเกาะไห่หนาน

กลางวัน **บริการอาหารกลางวัน ณ ภัตตาคาร จากนั้นนำท่านสู่** Atlantis Sanya + Show C-XIU เซียเตอร์ และเดินชมตู้ปลาด้านนอกขนาดใหญ่และสวยงามที่สุดในจีน โดดเด่นด้วยสถาปัตยกรรมหรูหราและการออกแบบที่จำลองบรรยากาศโลกใต้ทะเล ภายในมีตู้ปลาขนาดยักษ์ที่รวบรวมสัตว์ทะเลนับหมื่นตัวจากทั่วโลก ไม่ว่าจะเป็นฉลามร่างเพรียว ปลากระเบนราหู หรือฝูงปลาหลากสีสันและเพลิดเพลินกับมุมถ่ายรูปสวยๆ ที่ให้ความรู้สึกเหมือนอยู่ท่ามกลางมหาสมุทรจริงๆ **ต่อด้วยถนนย่านการค้าซานย่า** เพลิดเพลินกับการเดินเล่นและช้อปปิ้งบนถนนการค้า ที่เต็มไปด้วยร้านค้า แบรนด์ดัง และสินค้าพื้นเมืองหลากหลาย บรรยากาศคึกคักตลอดทั้งวัน พร้อมร้านอาหารและคาเฟ่ให้เลือกชิมอย่างจุใจ พร้อมแวะ **POPMART**

เย็น **บริการอาหารค่ำ ณ ภัตตาคาร** จากนั้นนำท่านเข้าสู่ที่พัก **Vienna Sanya Hotel 4* หรือเทียบเท่า**

วันที่สี่ **อนุสาวรีย์กวางเหลียวหลัง-อ่าวย่าหลง-ช้อปปิ้งร้านอาหารทะเลอบแห้ง**

เช้า **บริการอาหารเช้า ณ ห้องอาหาร** ของโรงแรมท่านสู่ **อนุสาวรีย์กวางเหลียวหลัง(รวมรถแบต)** เป็นสถานที่ท่องเที่ยวที่มีชื่อเสียงในเมืองซานย่า เกาะไหหลำ เป็นจุดชมวิวที่สามารถมองเห็นทัศนียภาพของเมืองได้แบบ 360 องศา นอกจากนี้ยังมีตำนานเล่าขานเกี่ยวกับความรักของหนุ่มชาวเผ่าหลีกับกวางสาว ซึ่งเป็นที่มาของชื่อและรูปปั้นกวางเหลียวหลังที่ ตั้งอยู่บนยอดเขา

กลางวัน **บริการอาหารกลางวัน ณ ภัตตาคาร จากนั้นนำท่าน**สัมผัสความงดงามของ **อ่าวย่าหลง** ซึ่งได้รับการขนานนามว่าเป็น **ฮาวายแห่งตะวันออก** ด้วยชายหาดยาวกว่า 7 กิโลเมตร น้ำทะเลใสสะอาด และบรรยากาศเงียบสงบหรูหรา รายล้อมด้วยรีสอร์ตระดับห้าดาวและสิ่งอำนวยความสะดวกครบครัน เหมาะสำหรับการพักผ่อนสุดชิลล์ ท่ามกลางวิวทะเลและท้องฟ้าที่สวยงามจากนั้นนำท่านไป **ช้อปปิ้งร้านอาหารทะเลอบแห้ง น้ำมันตับปลา**

เย็น **บริการอาหารค่ำ ณ ภัตตาคาร** จากนั้นนำท่านเข้าสู่ที่พัก **Vienna Sanya Hotel 4* หรือเทียบเท่า**

วันที่ห้า **หาดต้าตงไห่-Shopping Mall-ร้านยาแผนจีน**

เช้า **บริการอาหารเช้า ณ ห้องอาหาร** นำท่านชม **หาดต้าตงไห่** พักผ่อนริมทะเลที่หาดต้าตงไห่ ชายหาดชื่อดังของซานย่า น้ำทะเลใสสะอาด หาดทรายขาวละเอียด ชมบรรยากาศ

พร้อมนำท่านสู่ **ร้านยาแผนจีน**

กลางวัน **บริการอาหารกลางวัน ณ ภัตตาคาร** จากนั้นเพลิดเพลินกับการ**ช้อปปิ้งห้างสรรพสินค้า**ในซานย่า ซึ่งมีทั้งแบรนด์เนมระดับโลก เครื่องสำอาง น้ำหอม และของฝากคุณภาพ ในราคาสุดคุ้ม

เย็น **บริการอาหารเย็น ณ ภัตตาคาร** นำท่านเข้าสู่ที่พัก **Vienna Sanya Hotel 4* หรือเทียบเท่า**

วันที่หก **หุบเขากุหลาบย่าหลง - ห้างสับปะรด – Sanya Duty Free**

เช้า **บริการอาหารเช้า ณ ห้องอาหาร** นำท่านชม หุบเขากุหลาบย่าหลง (รวมรถแบต) หุบเขากุหลาบจงจี อ่าวหย่าหลง ซานย่า: ตั้งอยู่ในเมืองซานย่า มณฑลไห่หนาน ครอบคลุมพื้นที่ประมาณ 2,755 เอเคอร์ เป็นหนึ่งในรีสอร์ทท่องเที่ยวและพักผ่อนหย่อนใจที่ใหญ่ที่สุดในเอเชีย ซึ่งผสมผสานการปลูกกุหลาบและการท่องเที่ยวเชิงวัฒนธรรม

*****ทั้งนี้การเที่ยวชมดอกไม้ ขึ้นอยู่กับสภาพอากาศ และฤดูกาล*****

กลางวัน **บริการอาหารกลางวัน ณ ภัตตาคาร** จากนั้นเพลิดเพลินกับการ**ช้อปปิ้งห้างสับปะรด**ในซานย่า

19.25 น. เหินฟ้ากลับสู่กรุงเทพฯ โดยสายการบิน**Condor (DE)** เที่ยวบินที่ **DE2367**

20.35 น. ถึงท่าอากาศยานสุวรรณภูมิ โดยสวัสดิภาพ

****

อัตราค่าบริการ ซานย่า หุบเขากุหลาบ 6วัน 5คืน *ปีใหม่

1 แถม 1 **เข้าร้านรัฐบาล 2 ร้าน น้ำมันตับปลา / ยาแผนจีน**

กำหนดการเดินทาง	ผู้ใหญ่/เด็ก (พักห้องคู่)	พักเดี่ยว ต่อคน
8-13, 13-18, 15-20, 20-25, 22-27 ตุลาคม 69	42,800.-	3,5[illegible]
3-8, 10-15, 17-22, 19-24, 24-29 พฤศจิกายน 69	[illegible]	[illegible],500.-
29 ธันวาคม – 3 มกราคม 2570	42,800.-	3,500.-

เที่ยวบินยกเลิก

อัตรานี้รวม

☑ ค่าตั๋วเครื่องบินไป-กลับ
☑ ค่าน้ำหนักกระเป๋าท่านละ 1 ชิ้นไม่เกิน 20 กิโลกรัม
☑ ค่าโรงแรมที่พัก ตามรายการที่ระบุ
☑ ค่าเข้าชมต่างๆรายการที่ระบุ
☑ ค่าอาหารและเครื่องดื่มตามรายการที่ระบุ
☑ ค่ารถรับส่งและระหว่างนำเที่ยวตามรายการที่ระบุ
☑ ค่าประกันอุบัติเหตุระหว่างการเดินทาง ท่านละไม่เกิน 1,000,000 บาท ทั้งนี้ย่อมอยู่ในข้อจำกัดที่มีการตกลงไว้กับบริษัทประกันชีวิต

อัตรานี้ ไม่รวม

☒ ค่าทำหนังสือเดินทาง Passport
☒ ค่าอาหารที่ไม่ได้ระบุไว้ในรายการ
☒ ค่าใช้จ่ายส่วนตัวนอกเหนือจากรายการ เช่น ค่าเครื่องดื่ม, ค่าอาหารที่สั่งเพิ่มเอง, ค่าโทรศัพท์, ค่าซักรีด
☒ ค่าทำใบอนุญาตที่กลับเข้าประเทศของคนต่างชาติหรือคนต่างด้าว
☒ ค่าภาษีมูลค่าเพิ่ม 7 เปอร์เซ็นต์ กรณีต้องการใบกำกับภาษี และค่าภาษีบริการหัก ณ ที่จ่าย 3 เปอร์เซ็นต์
☒ **ค่าทิปไกด์คนขับรถหัวหน้าทัวร์รวมทั้งหมดท่านละ 180 หยวนหรือ 900 บาท**

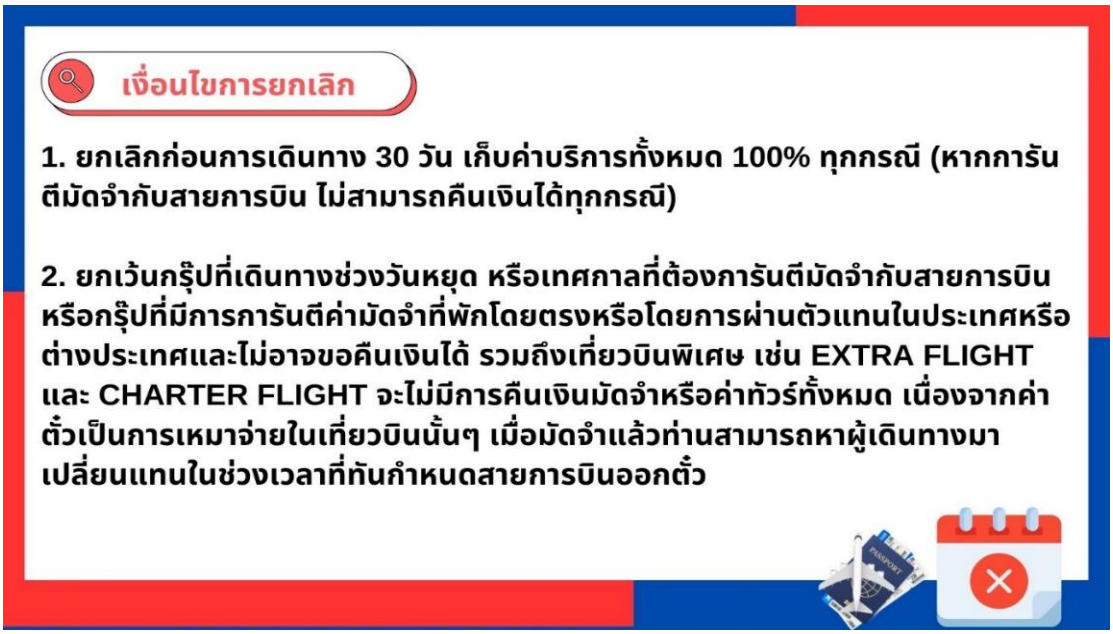

หมายเหตุ

1.บริษัทฯมีสิทธิ์ที่จะเปลี่ยนแปลงรายละเอียดบางประการในทัวร์นี้ เมื่อเกิดเหตุสุดวิสัยจนไม่อาจแก้ไขได้

2.บริษัทฯ ไม่รับผิดชอบค่าเสียหายในเหตุการณ์ที่เกิดจากสายการบิน ภัยธรรมชาติ ปฏิวัติและอื่นๆ ที่อยู่นอกเหนือการควบคุมของทางบริษัทฯ หรือค่าใช้จ่ายเพิ่มเติมที่เกิดขึ้นทางตรงหรือทางอ้อม เช่น การเจ็บป่วย, การถูกทำร้าย, การสูญหาย, ความล่าช้า หรือจากอุบัติเหตุต่างๆ

3.หากท่านถอนตัวก่อนรายการท่องเที่ยวจะสิ้นสุดลง ทางบริษัทฯ จะถือว่าท่านสละสิทธิ์และจะไม่รับผิดชอบค่าบริการที่ท่านได้ชำระไว้แล้ว ไม่ว่ากรณีใดๆ ทั้งสิ้น

4.บริษัทฯ จะไม่รับผิดชอบต่อการห้ามออกนอกประเทศ หรือห้ามเข้าประเทศ อันเนื่องมาจากมีสิ่งผิดกฎหมาย หรือเอกสารเดินทางไม่ถูกต้อง หรือการถูกปฏิเสธในกรณีอื่นๆ

5.รายการนี้เป็นเพียงข้อเสนอที่ต้องได้รับการยืนยันจากบริษัทฯ อีกครั้งหนึ่ง หลังจากได้สำรองที่นั่งบนเครื่อง และโรงแรมที่พักในต่างประเทศเป็นที่เรียบร้อย แต่อย่างไรก็ตามรายการนี้อาจเปลี่ยนแปลงได้ตามความเหมาะสม

6.ราคานี้คิดตามราคาตั๋วเครื่องบินในปัจจุบัน หากราคาตั๋วเครื่องบินปรับสูงขึ้น บริษัทฯ สงวนสิทธิ์ที่จะปรับราคาตั๋วเครื่องบินตามสถานการณ์ดังกล่าว

7.กรณีเกิดความผิดพลาดจากตัวแทน หรือหน่วยงานที่เกี่ยวข้อง จนมีการยกเลิก ล่าช้า เปลี่ยนแปลง การบริการจากสายการบินบริษัทฯขนส่ง หรือหน่วยงานที่ให้บริการ บริษัทฯ จะดำเนินโดยสุดความสามารถที่จะจัดบริการทัวร์อื่นทดแทนให้ แต่จะไม่คืนเงินให้สำหรับค่าบริการนั้นๆ

8.มัคคุเทศก์ พนักงาน และตัวแทนของบริษัทฯ ไม่มีสิทธิ์ในการให้คำสัญญาใดๆ ทั้งสิ้นแทนบริษัทฯ นอกจากมีเอกสารลงนามโดยผู้มีอำนาจของบริษัทฯ กำกับเท่านั้น

9.หากไม่สามารถไปเที่ยวในสถานที่ที่ระบุในโปรแกรมได้ อันเนื่องมาจากธรรมชาติ ความล่าช้าและความผิดพลาดจากทางสายการบินจะไม่มีการคืนเงินใดๆ ทั้งสิ้น แต่ทั้งนี้ทางบริษัทฯ จะจัดหารายการเที่ยวสถานที่อื่นๆ มาให้ โดยขอสงวนสิทธิ์การจัดหานี้โดยไม่แจ้งให้ทราบล่วงหน้า

10. ในกรณีลูกค้าชำระเงินด้วยบัตรเครดิต หากกรุ๊ปยกเลิกไม่สามารถออกได้ ในการคืนเงินลูกค้าจะถูกหัก 3% จากยอดจำนวนเต็ม

***บริษัทฯ ขอสงวนสิทธิ์เปลี่ยนแปลงรายการตามความเหมาะสม แต่คงรักษามาตรฐานการบริการและผลประโยชน์
ผู้เดินทางเป็นสำคัญ (ราคาดังกล่าวอาจเปลี่ยนแปลงได้ ทั้งนี้ขึ้นอยู่กับค่าเงินบาทและค่าน้ำมันเพิ่มเติมที่สายการบินเรียกเก็บ)